



**ALBERT EINSTEIN**  
INSTITUTO ISRAELITA DE  
RESPONSABILIDADE SOCIAL

PROGRAMA EINSTEIN NA  
COMUNIDADE DE PARAISÓPOLIS

# PECP

## Programa Einstein na Comunidade de Paraisopolis

# 1. Estrutura Organizacional

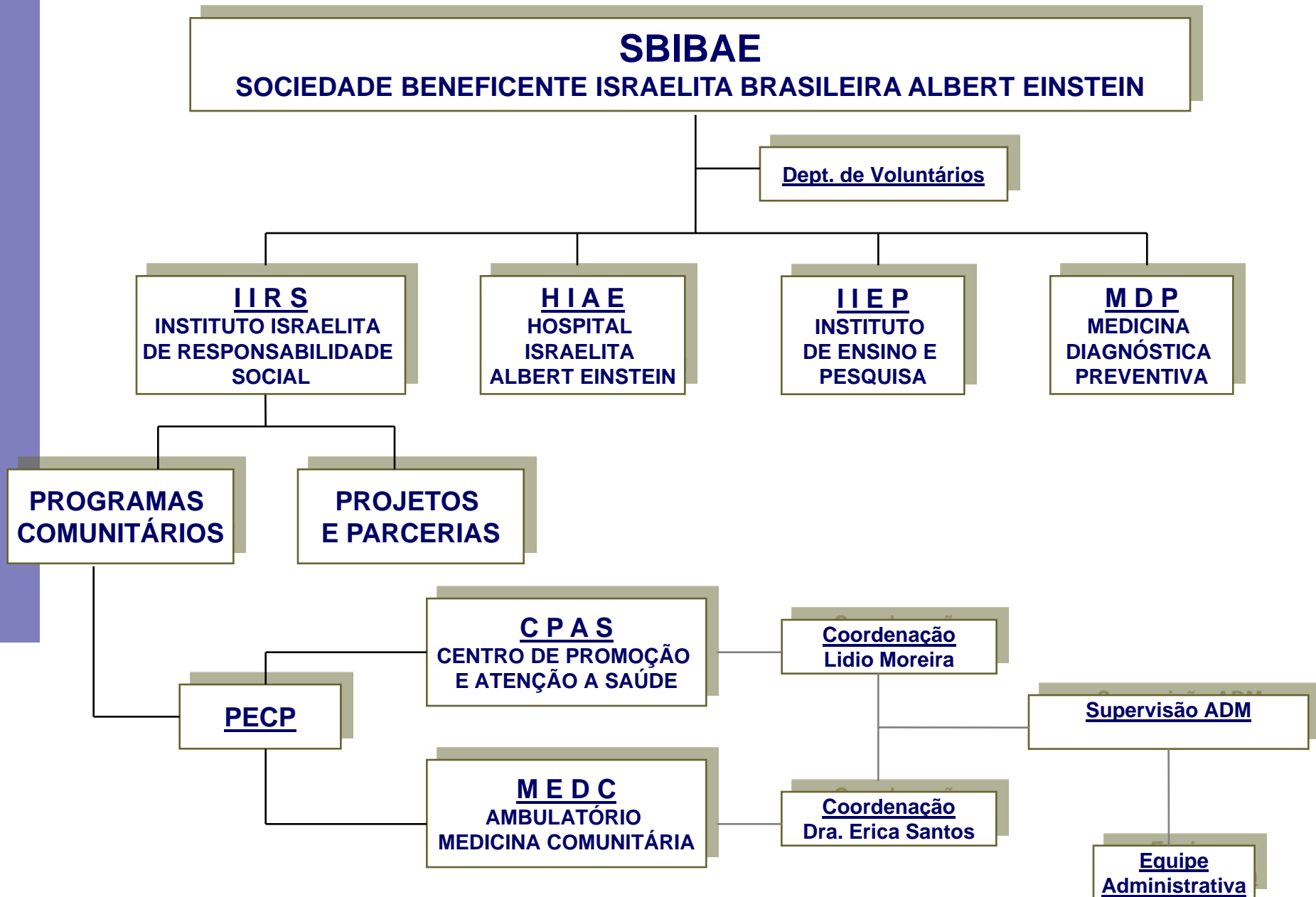

# 1.1 Nova Estrutura Organizacional

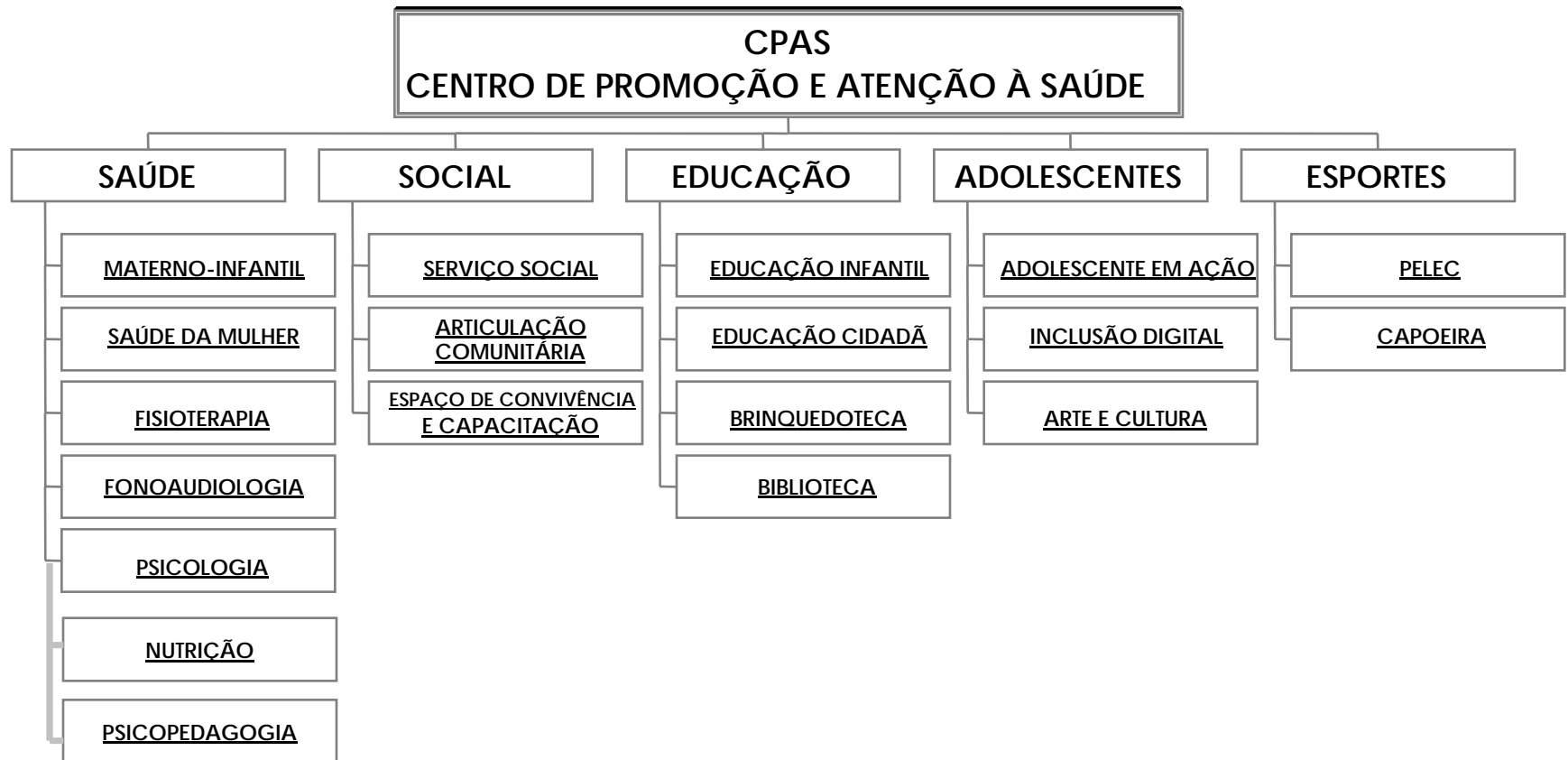

## 2. NÚCLEO SAÚDE

---

➤ **O Núcleo Saúde** compreende os atendimentos subdivididos em diversas áreas da saúde exemplificadas a seguir:

- **Planejamento Familiar** - Propiciar ações em planejamento familiar para mulheres da comunidade de Paraisópolis, visando integrar educação em saúde sexual, oferta de método contraceptivo e acompanhamento ginecológico para aumentar a capacidade de auto-cuidado.
- **Gestantes** - Atuar junto à gestante, visando desenvolver um sistema de acompanhamento complementar ao pré-natal, por meio do monitoramento, humanização do atendimento e fortalecimento do vínculo mãe / feto.
- **Programa de Atenção aos Bebês – PAB** - Atuar junto às mães de crianças lactentes menores de 12 meses, visando desenvolver um sistema de acompanhamento multiprofissional por meio de grupos educativos e avaliações individuais tendo em vista a promoção da melhoria da saúde, nutrição e qualidade de vida da mãe e do filho.

## 2. NÚCLEO SAÚDE

---

- **Fonoaudiologia (Terapia e Audiologia)** - Prevenir através de orientações aos pais e diagnosticar distúrbios de fala, linguagem, voz, leitura e escrita.
- **Psicologia** - Oferecer atendimento psicológico e intervir nos grupos de educação em saúde, visando à promoção da saúde mental de crianças, adolescentes e adultos atendidos pelo PECP.
- **Fisioterapia** - Oferecer atendimento fisioterapêutico nos níveis primário, secundário e terciário de saúde, exercendo atividades de promoção, prevenção, tratamento e reabilitação de crianças de até dez anos de idade, visando à expressão de todo o potencial de desenvolvimento da criança, considerando um gradiente entre saúde e doença e a multicausalidade das doenças em um contexto social.
- **Nutrição**- Promover ações sócio-educativas em saúde considerando os principais diagnósticos relacionados à área de nutrologia encontrados no ambulatório de pediatria e nos programas do CPAS.
- **Psicopedagogia** - Identificar, para diagnosticar, intervir e tratar, sintomas de dificuldade na aprendizagem que impedem a criança de avançar no seu processo de construção de conhecimento.

### 3. NÚCLEO EDUCAÇÃO

---

➤ **Núcleo Educação** tem como objetivo promover o desenvolvimento e aprendizagem. É formado pelas atividades abaixo:

- **Biblioteca** - atende crianças, adolescentes e adultos, moradores da Comunidade de Paraisópolis.
- **Brinquedoteca** - proporciona o contato de crianças de 2 a 12 anos com atividades lúdicas e pedagógicas por meio do BRINCAR livre e espontâneo.
- **Educação Cidadã** - voltado às crianças da comunidade com desempenho cultural e escolar insatisfatórios - 160 crianças de 6 a 15 anos e que freqüentam a escola pública da região.

## 4. NÚCLEO SOCIAL

---

➤ **O Serviço Social** tem o objetivo de promover o desenvolvimento pessoal, atividades e projetos que ampliam as condições de cidadania, capacitação para ensino de trabalhos manuais, disseminação das informações que contribuem na construção de alternativas de geração de renda além de oferecer o espaço de convivência para a execução de todas essas atividades. Atualmente, o Núcleo Social compreende as atividades abaixo discriminadas:

Atendimento Serviço Social – Atendimento as famílias e Grupo socioeducativo.

### Espaço de Convivência e Capacitação

- **Trabalhos Manuais – acima de 18 anos**
- **Capacitação em coloração - SURYA HENNA – acima de 16 anos**
- **Capacitação em beleza- PAYOT – 18 a 35 anos**
  - **Curso de Manicure e Maquiagem;**
  - **Capacitação em Gastronomia( Cozinheiro, Confeiteiro e Faça e Venda);**
  - **Capacitação em Moda ( Corte e Costura e Modelagem)**
- **Cursos Livres – Jovens e Adultos**
  - **Copeiro Hospitalar / Cuidador de Idosos / Rotinas Administrativos( Realizados na Escola Técnica do Hospital Albert Einstein).**
  - **Programa de Educação para o Trabalho - PET( este realizado em parceria com o SENAC).**

## 5. NÚCLEO ESPORTE

---

➤ **Núcleo de Esporte** proporciona atendimento desportivo às crianças moradoras da Comunidade de Paraisópolis e possibilita o enriquecimento do desenvolvimento motor global à prática esportiva, com suporte científico e prático além de difundir a cultura através da capoeira, como veículo de ensino histórico, geográfico, social, cultural, físico e psicológico. Atualmente, o Núcleo de Esportes compreende as atividades abaixo:

- **Programa Einstein de Lazer e Esporte na Comunidade ( PELEC) - 4 a 15 anos**
- **Capoeira - 7 a 21 anos**
- **Hugby - 7 a 21 anos**

## 6. NÚCLEO ADOLESCENTES

---

- **Núcleo Adolescente** - O Núcleo Adolescentes proporciona a inclusão de crianças e adolescentes através das seguintes atividades.
- **Música - Associação Arte Despertar** - 7 a 21 anos;
- **Teatro na Comunidade – Cia. dos Ícones** - 7 a 21 anos;
- **Musicalização - Ecoarte** - 7 a 21 anos;
- **Dança – hip-hop** - 10 a 21 anos;
- **Artesanato - Adolescente com Arte** - 11 a 16 anos;
- **Artes Visuais – Oficina de Idéias** - 7 a 12 anos;
- **Inclusão Digital** - Acima de 14 anos;
- **Adolescentes em Ação** – Oficinas de empregabilidade e sexualidade - Acima de 14 anos.
- **Comunidade em Ação** – Oficina de Jornal - Acima de 14 anos
- **Adolescente em Ação** - Oficinas de Sexualidade e Saúde, Adolescência e Sexualidade(ceaf) e Empregabilidade e Cidadania - 11 a 19 anos.
- **Projeto Eco Artes** - Artes Plásticas - 7 a 21 anos
- **Cia dos Ícones – Teatro** - 7 a 21 anos

# 7.

---

“Podemos escolher o que semear, mas somos obrigados a colher aquilo que plantamos.”

(Provérbio Chinês)



## 8. Contatos

---

Lidio Moreira

Coordenador de Projetos Comunitários  
Programa Einstein na Comunidade de Paraisópolis  
E-mail: [lidio@einstein.br](mailto:lidio@einstein.br)

Eliana Pereira Silva

Assistente Social  
Programa Einstein na Comunidade de Paraisópolis  
E-mail: [elianaps@einstein.br](mailto:elianaps@einstein.br)

Telefones: (11) 2151-6701 / 2151-6723